Câmara Municipal de Bayeux
APROVADO
Bayeux-PB, 06 / 05 / 2014
Presidente

Requerimento nº 215 **/2014**
Autoria: Vereador Roni Alencar (PMN).
Ementa: Requer ao Prefeito Constitucional de Bayeux a reforma da Clínica Bejamin Maranhão.

Senhor Presidente:

Requeiro a Vossa Excelência, com fulcro nos artigos 116 e 119 do Regimento Interno desta Casa e depois de ouvido o Plenário, o envio de **veemente apelo** ao Prefeito Constitucional de Bayeux, Dr. Expedito Pereira, para determine a Secretaria Municipal de Infra-estrutura que inclua no plano de trabalho a reforma da Clínica Benjamin Maranhão, especificamente:

- **Pintar de toda a estrutura física;**
- **Aterrar os buracos existentes na entrada;**
- **Calçar a área externa;**
- **Criar mecanismos de maior acessibilidade aos pacientes;**
- **Colocar bancos/cadeiras para espera pelo atendimento dos pacientes;**
- **Reformar os banheiros.**

JUSTIFICATIVA

Senhores e Senhoras Vereadoras desta Casa de Leis,

Apresento esta relevante matéria para que a Prefeitura Municipal de Bayeux realize alguns melhoramentos básicos na Clínica Benjamin Maranhão, tendo em vista que constatei *in loco* as necessidades e demandas dos pacientes usuários daquele importante centro de saúde, conforme fotos em anexo.

Após uma visita na supracitada Clínica, muitos pacientes reivindicaram melhorias na instalação física, para que haja mais conforto no atendimento ao público.

Todos nós sabemos que o Município passa por dificuldades financeiras, pois as demandas da população são muitas. No entanto, as melhorias citadas nesta propositura são completamente possíveis de serem realizadas, pois o material a ser utilizado pela SEINFRA é de uso corriqueiro e, certamente, há estoque do mesmo, já que diariamente aquela Secretaria realiza ações e atividades de consertos das ruas, pintura de prédios públicos, dentre outras.

Portanto, peço que seja incluído no plano de trabalho da SEINFRA a reforma da Clínica Benjamin Maranhão, seguindo a descrição de pleitos acima, utilizando o

Câmara Municipal de Bayeux
APROVADO
Bayeux-PB, 06/05/2014
Presidente

material que o Município já dispõe na Secretaria, não ocasionando ônus aos cofres públicos.

Diante da exposição de motivos acima elencada, espero o apoio dos ilustres pares desta augusta Casa de Leis, para que esta relevante propositura seja analisada e aprovada em plenário.

Sala das Sessões, em 28 de abril de 2014.

Roni Alencar
Vereador (PMN)

BANHEIRO P/ PUBLICO - FEMININO

CORREDOR CENTRAL - ALA DST/AIDS FARMACIA

BANHEIROS P/ PUBLICO - FEMINI/MASCULINO

AREA DE ESPERA CARDIOLOGIA

ENTRADA PRINCIPAL - PORTÃO
A. LATERAL

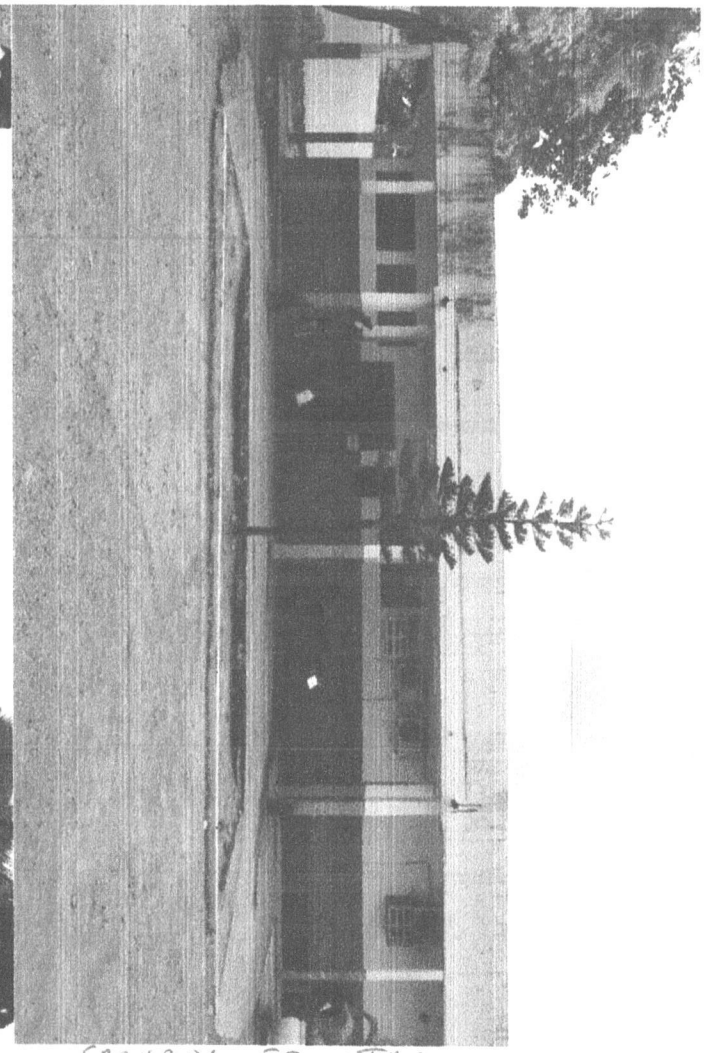

FACHADA FRONTAL
ACESSO - 01